

Indicatori ANVUR 2023

Coorte	CdS							Area Geografica Classe di Laurea							Nazionale Classe di Laurea						
	2017/18	2018/19	2019/20	2020/21	2021/22	2022/23	media ultimi 3 anni	2017/18	2018/19	2019/20	2020/21	2021/22	2022/23	media ultimi 3 anni	2017/18	2018/19	2019/20	2020/21	2021/22	2022/23	media ultimi 3 anni
Immatricolati SU	6	8	5	7	11	10	9	11	11	12	12	16	16	15	10	10	10	11	13	14	13
Avvii di carriera 1° anno	10	11	10	10	16	9	12	15	17	17	18	22	21	20	14	15	15	16	20	20	19

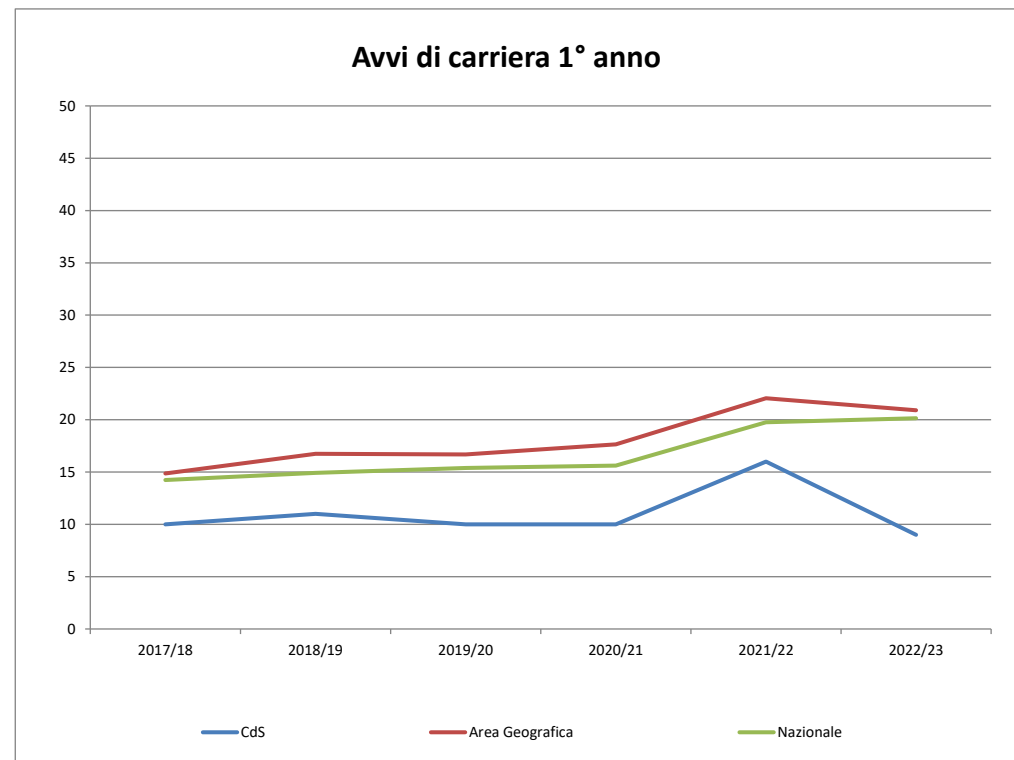

Coorte	CdS							Area Geografica Classe di Laurea							Nazionale Classe di Laurea						
	2017/18	2018/19	2019/20	2020/21	2021/22	2022/23	media ultimi 3 anni	2017/18	2018/19	2019/20	2020/21	2021/22	2022/23	media ultimi 3 anni	2017/18	2018/19	2019/20	2020/21	2021/22	2022/23	media ultimi 3 anni
Iscritti Totali	34	39	40	40	46	50	45	43	45	46	47	53	60	53	46	46	46	48	53	58	53
Iscritti Regolari ai fini del CSTD	31	34	33	32	35	44	37	39	40	41	42	47	53	48	39	38	39	40	45	49	45

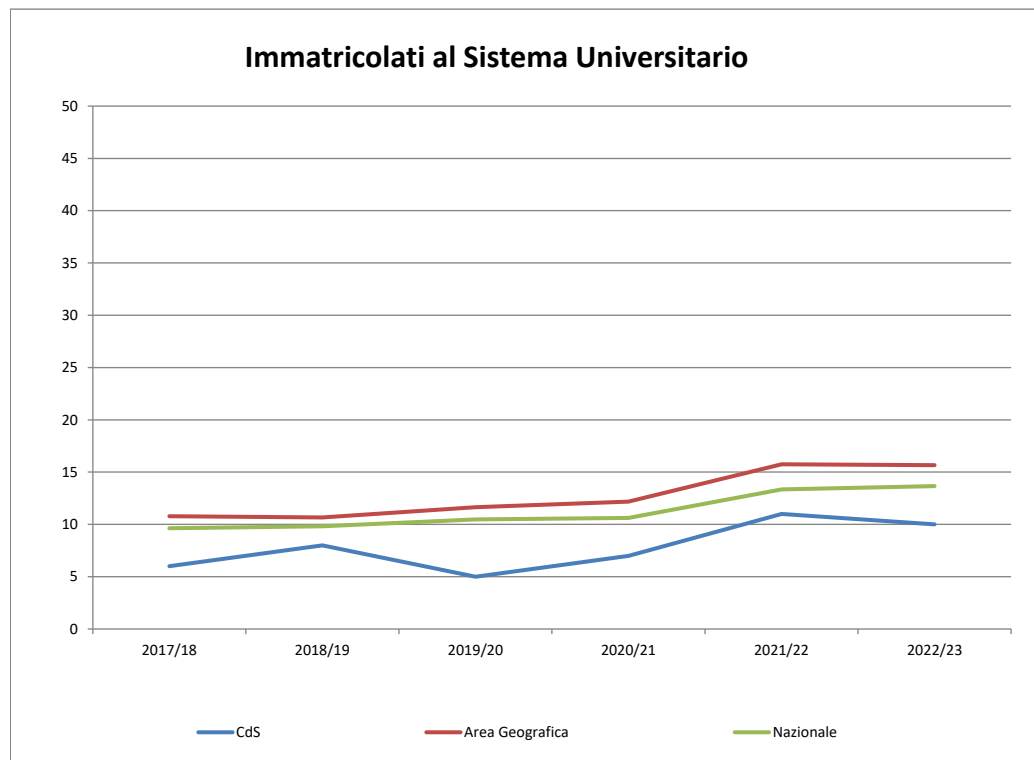
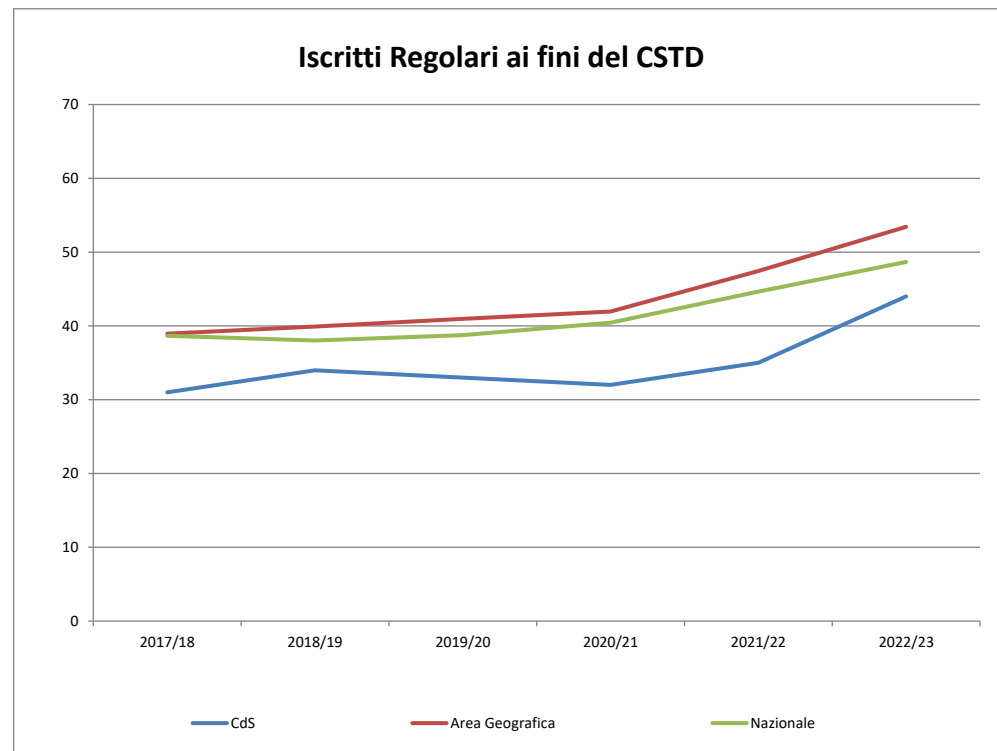
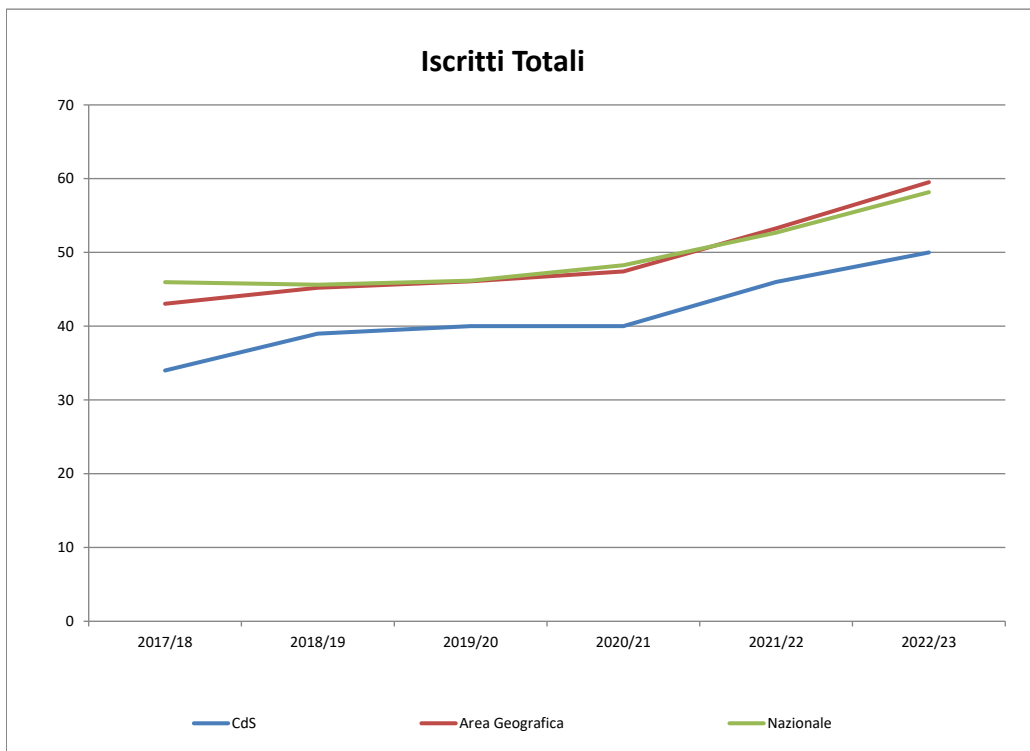

IC03

Percentuale di iscritti al primo anno provenienti da altre Regioni

Coorte	CdS							Area Geografica Classe di Laurea							Nazionale Classe di Laurea						
	2017/18	2018/19	2019/20	2020/21	2021/22	2022/23	media ultimi 3 anni	2017/18	2018/19	2019/20	2020/21	2021/22	2022/23	media ultimi 3 anni	2017/18	2018/19	2019/20	2020/21	2021/22	2022/23	media ultimi 3 anni
Avii di carriere che hanno conseguito il diploma in una regione differente a quella dove è erogato il CdS	0	1	2	5	0	3	3	5	6	5	6	7	6	6	3	4	3	4	5	4	4
Avii di carriere	10	11	10	10	16	9	12	15	17	17	18	22	21	20	14	15	15	16	20	20	19
Indicatore	0,0%	9,1%	20,0%	50,0%	0,0%	33,3%	22,9%	31,6%	34,8%	30,5%	32,0%	33,0%	30,0%	31,7%	23,2%	23,6%	22,4%	22,9%	24,7%	21,3%	22,9%

IC03: Percentuale di iscritti al primo anno provenienti da altre Regioni

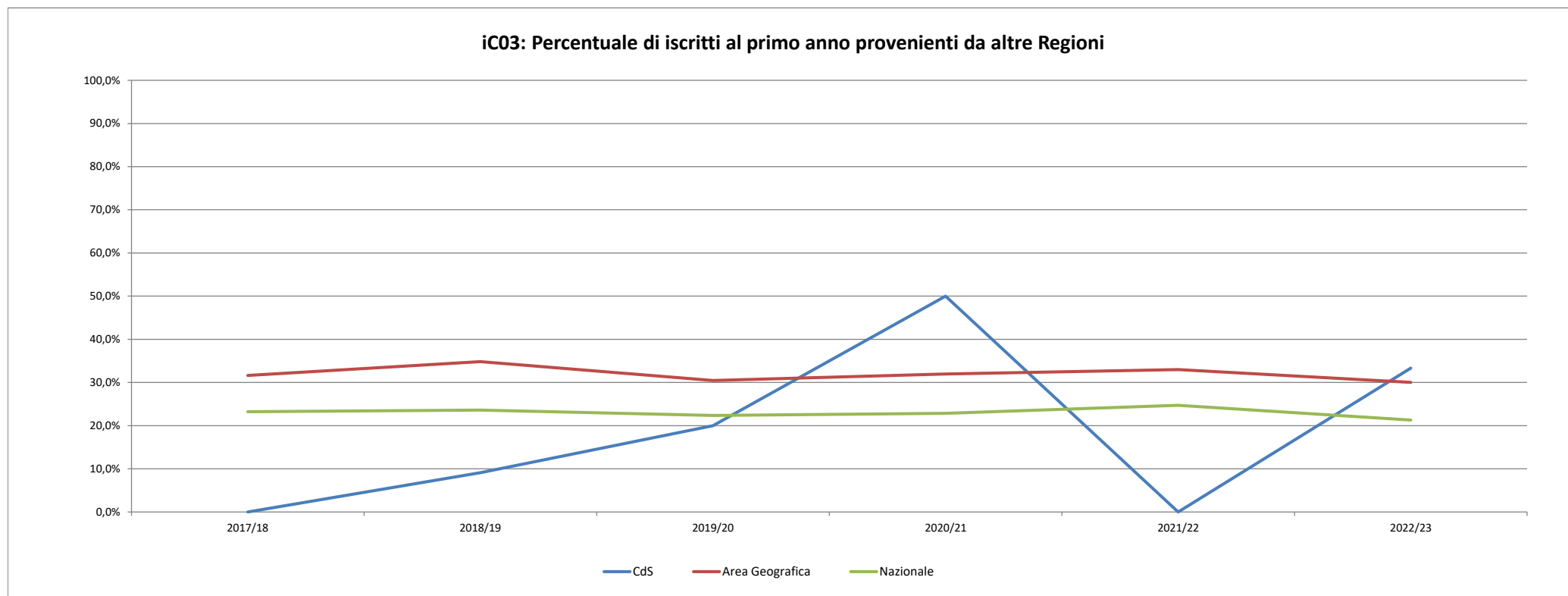

IC14

Percentuale di studenti che proseguono nel II anno nello stesso corso di studio

Coorte	CdS							Area Geografica Classe di Laurea							Nazionale Classe di Laurea						
	2017/18	2018/19	2019/20	2020/21	2021/22	2022/23	media ultimi 3 anni	2017/18	2018/19	2019/20	2020/21	2021/22	2022/23	media ultimi 3 anni	2017/18	2018/19	2019/20	2020/21	2021/22	2022/23	media ultimi 3 anni
Immatricolati SU che al 31/12/X+1 risultano iscritti all'anno successivo dello stesso CdS di immatricolazione	5	7	4	7	10	-	7	8	9	10	10	13	-	11	8	8	8	8	11	-	9
Immatricolati SU	6	8	5	7	11	-	8	11	11	12	12	16	-	13	10	10	10	11	13	-	11
Indicatore	83,3%	87,5%	80,0%	100,0%	90,9%	-	91,3%	78,2%	79,9%	82,1%	78,3%	82,0%	-	80,9%	78,6%	79,1%	80,0%	75,6%	80,1%	-	78,7%

iC14: Percentuale di studenti che proseguono nel II anno nello stesso corso di studio

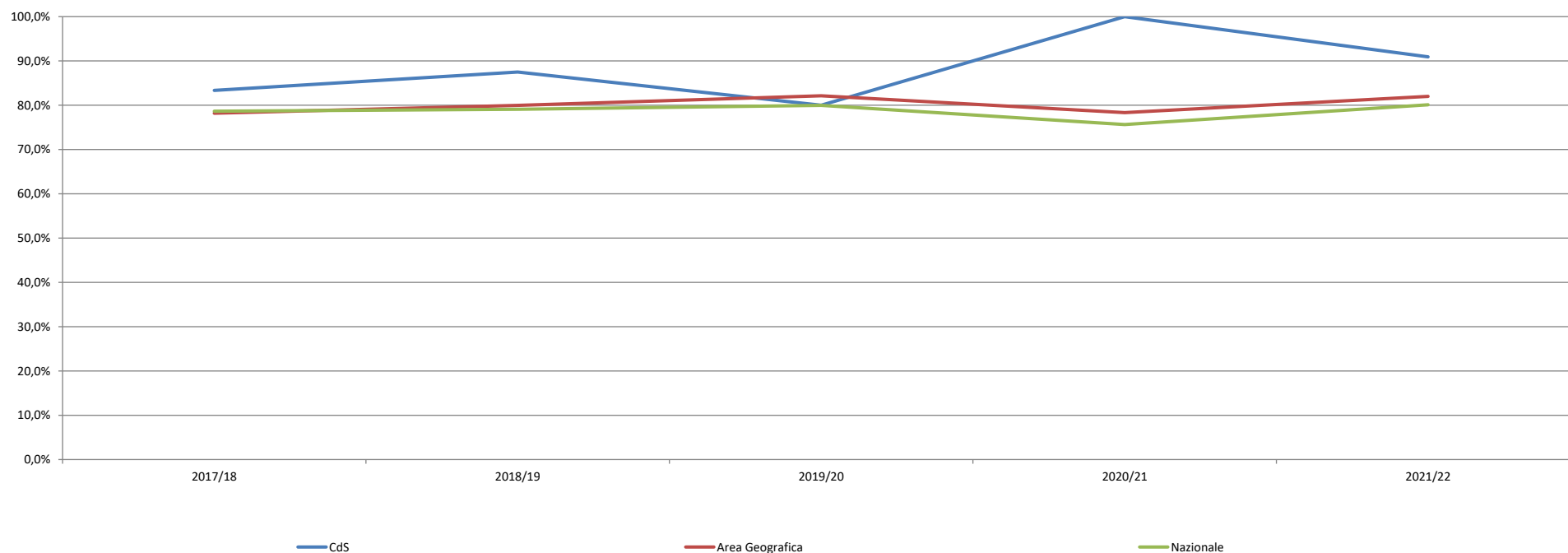

IC24

Percentuale di abbandoni del CdS dopo N+1 anni

Coorte	CdS							Area Geografica Classe di Laurea							Nazionale Classe di Laurea						
	2017/18	2018/19	2019/20	2020/21	2021/22	2022/23	media ultimi 3 anni	2017/18	2018/19	2019/20	2020/21	2021/22	2022/23	media ultimi 3 anni	2017/18	2018/19	2019/20	2020/21	2021/22	2022/23	media ultimi 3 anni
Studenti che nell'AA X/X+1 non risultano più iscritti o laureati al CdS	0	2	2	1	1	-	1	2	3	3	2	2	-	2	2	2	2	2	2	-	2
Immatricolati SU	5	7	12	6	8	-	9	11	12	12	11	11	-	11	11	10	10	9	10	-	10
Indicatore	0,0%	28,6%	16,7%	16,7%	12,5%	-	15,4%	17,9%	22,6%	20,4%	22,7%	21,6%	-	21,5%	20,2%	22,3%	22,2%	23,8%	23,6%	-	23,2%

iC24: Percentuale di abbandoni del CdS dopo N+1 anni

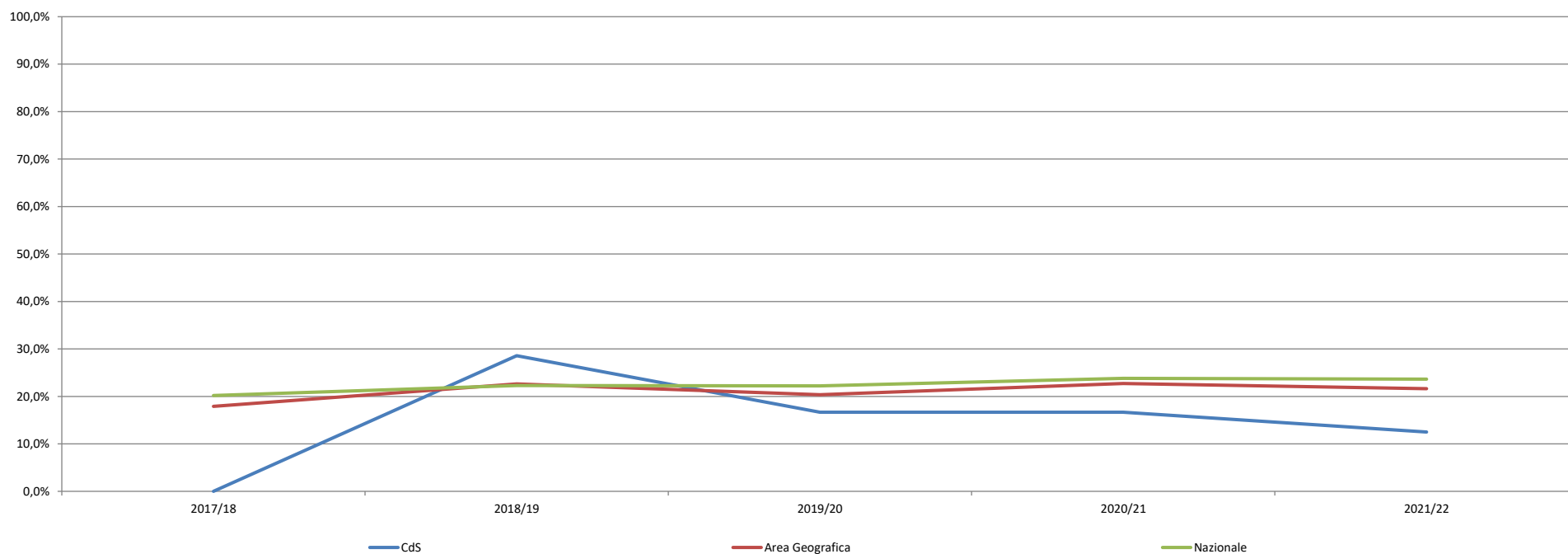

IC13

Percentuale di CFU conseguiti al I anno su CFU da conseguire

Coorte	CdS							Area Geografica Classe di Laurea							Nazionale Classe di Laurea						
	2017/18	2018/19	2019/20	2020/21	2021/22	2022/23	media ultimi 3 anni	2017/18	2018/19	2019/20	2020/21	2021/22	2022/23	media ultimi 3 anni	2017/18	2018/19	2019/20	2020/21	2021/22	2022/23	media ultimi 3 anni
CFU conseguiti in media nell'AA X/X+1 (fino al 31/12/X+1) dagli studenti immatricolati SU al CdS nell'AA X/X+1	54	50	52	52	54	-	52	50	51	47	45	46	-	46	44	43	40	37	38	-	38
CFU da Conseguire	60	60	60	60	60	-	60	60	60	60	60	60	-	60	60	60	60	60	60	-	60
Indicatore	89,4%	82,5%	86,3%	86,7%	89,2%	-	87,4%	83,6%	85,1%	78,6%	75,5%	75,9%	-	76,7%	73,3%	71,6%	66,8%	62,1%	63,0%	-	64,0%

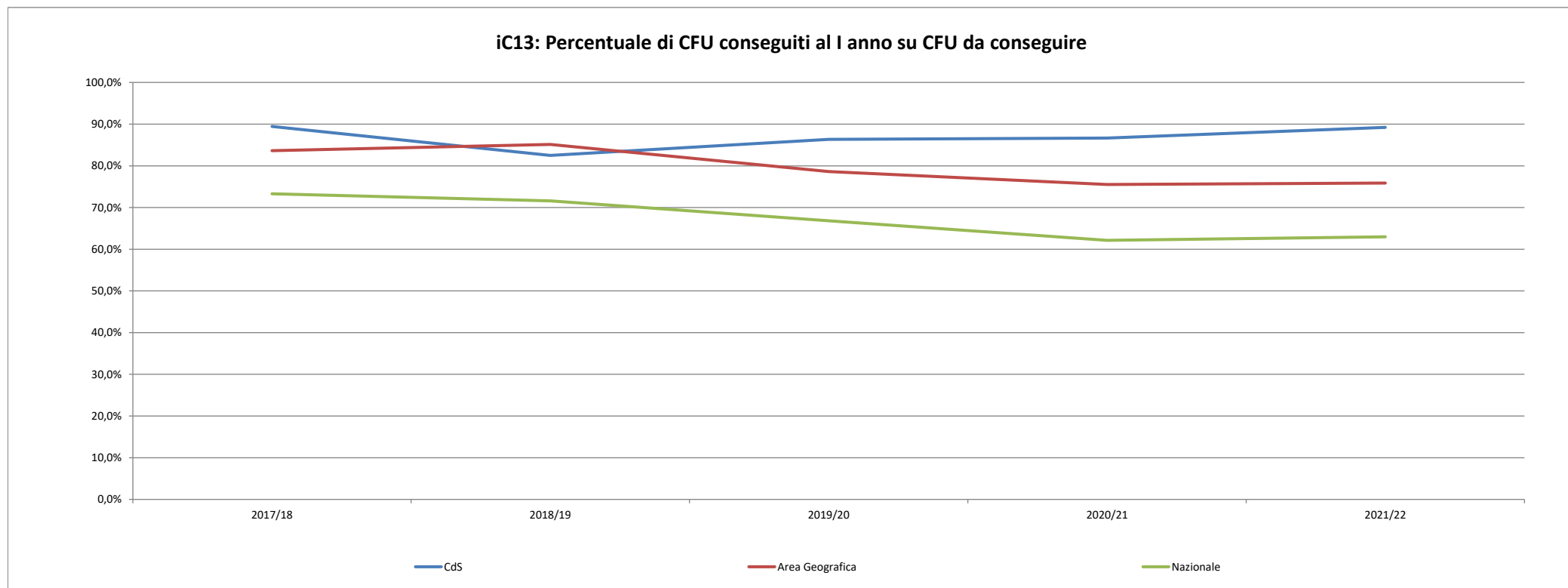

IC16

Percentuale di studenti che proseguono al II anno nello stesso corso di studio avendo acquisito almeno 40 CFU al I anno

Coorte	CdS							Area Geografica Classe di Laurea							Nazionale Classe di Laurea						
	2017/18	2018/19	2019/20	2020/21	2021/22	2022/23	media ultimi 3 anni	2017/18	2018/19	2019/20	2020/21	2021/22	2022/23	media ultimi 3 anni	2017/18	2018/19	2019/20	2020/21	2021/22	2022/23	media ultimi 3 anni
Immatricolati SU che entro il 31/12/X+1 risultano iscritti all'anno successivo dello stesso CdS e hanno acquisito 2/3 CFU previsti	5	7	3	6	10	-	6	8	8	8	8	11	-	9	6	6	6	5	7	-	6
Immatricolati SU	6	8	5	7	11	-	8	11	11	12	12	16	-	13	10	10	10	11	13	-	11
Indicatore	83,3%	87,5%	60,0%	85,7%	90,9%	-	82,6%	73,7%	73,4%	68,7%	63,2%	68,4%	-	66,9%	63,9%	61,2%	55,4%	49,6%	53,7%	-	53,0%

iC16: Percentuale di studenti che proseguono al II anno nello stesso corso di studio avendo acquisito almeno 40 CFU al I° anno

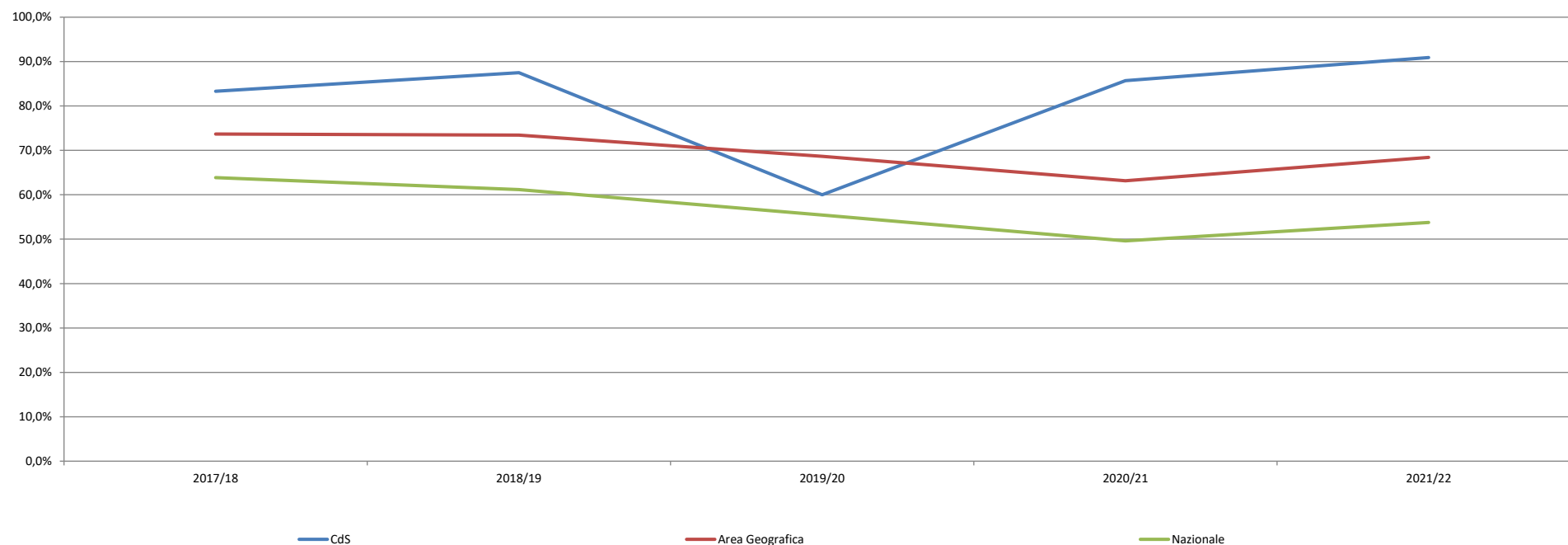

IC01

Percentuale di studenti iscritti entro la durata normale del CdS che abbiano acquisito almeno 40 CFU nell'a.s.

Coorte	CdS							Area Geografica Classe di Laurea							Nazionale Classe di Laurea						
	2017/18	2018/19	2019/20	2020/21	2021/22	2022/23	media ultimi 3 anni	2017/18	2018/19	2019/20	2020/21	2021/22	2022/23	media ultimi 3 anni	2017/18	2018/19	2019/20	2020/21	2021/22	2022/23	media ultimi 3 anni
Iscritti Regolari con almeno 40 CFU nell'AS X+1	29	32	30	29	31	-	30	33	34	33	32	36	-	34	30	29	26	27	29	-	27
Iscritti Regolari	31	34	33	32	35	-	33	39	40	41	42	47	-	43	39	38	39	40	45	-	41
Indicatore	93,5%	94,1%	90,9%	90,6%	88,6%	-	90,0%	85,0%	84,9%	80,2%	76,8%	76,2%	-	77,7%	76,4%	75,2%	67,0%	65,5%	64,2%	-	65,5%

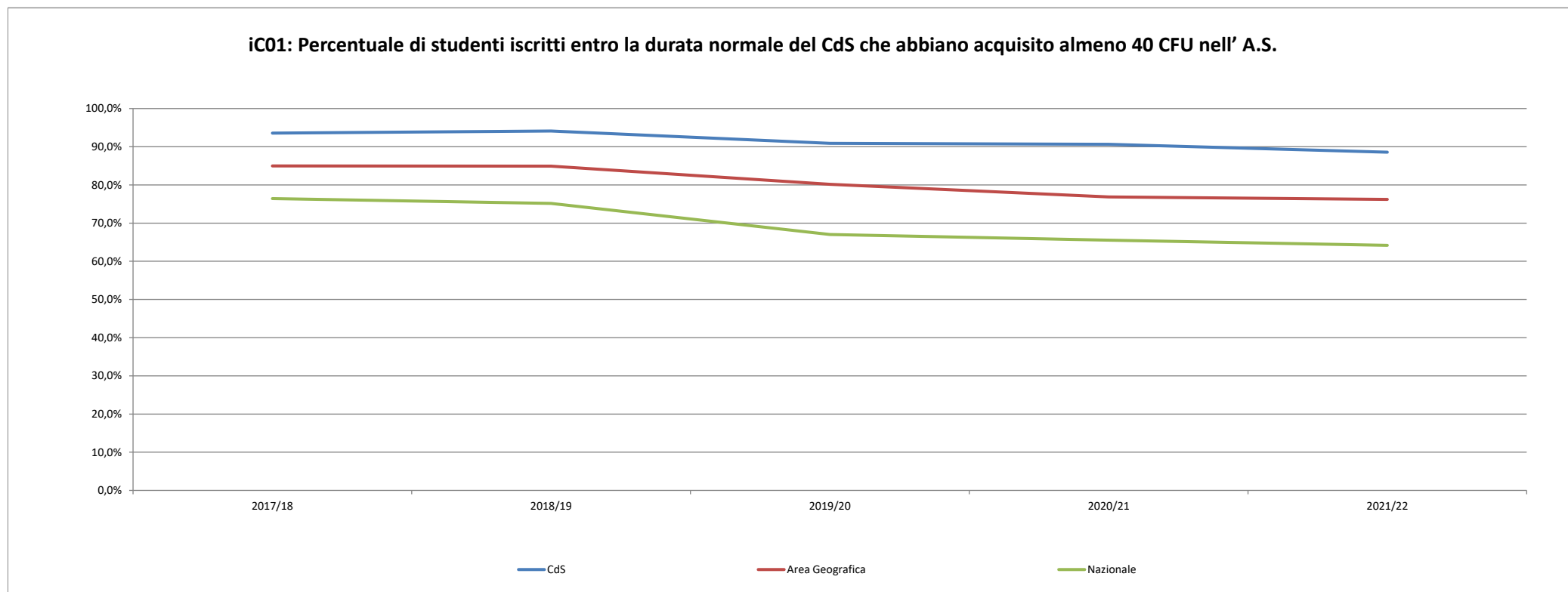

IC10

Percentuale di CFU conseguiti all'estero dagli studenti regolari sul totale dei CFU conseguiti dagli studenti entro la durata normale del corso

Coorte	CdS							Area Geografica Classe di Laurea							Nazionale Classe di Laurea						
	2017/18	2018/19	2019/20	2020/21	2021/22	2022/23	media ultimi 3 anni	2017/18	2018/19	2019/20	2020/21	2021/22	2022/23	media ultimi 3 anni	2017/18	2018/19	2019/20	2020/21	2021/22	2022/23	media ultimi 3 anni
CFU conseguiti all'estero dagli iscritti regolari	0	0	0	0	0	-	0	4	7	1	3	7	-	4	1	2	1	1	2	-	1
CFU conseguiti da Iscritti Regolari	1636	1787	1761	1687	1801	-	1750	2035	2019	1988	2008	2252	-	2083	1890	1824	1757	1789	1929	-	1825
Indicatore	0,0%	0,0%	0,0%	0,0%	0,0%	-	0,0%	0,2%	0,3%	0,1%	0,2%	0,3%	-	0,2%	0,0%	0,1%	0,0%	0,1%	0,1%	-	0,1%

iC10: Percentuale di CFU conseguiti all'estero dagli studenti regolari sul totale dei CFU conseguiti dagli studenti entro la durata normale del corso

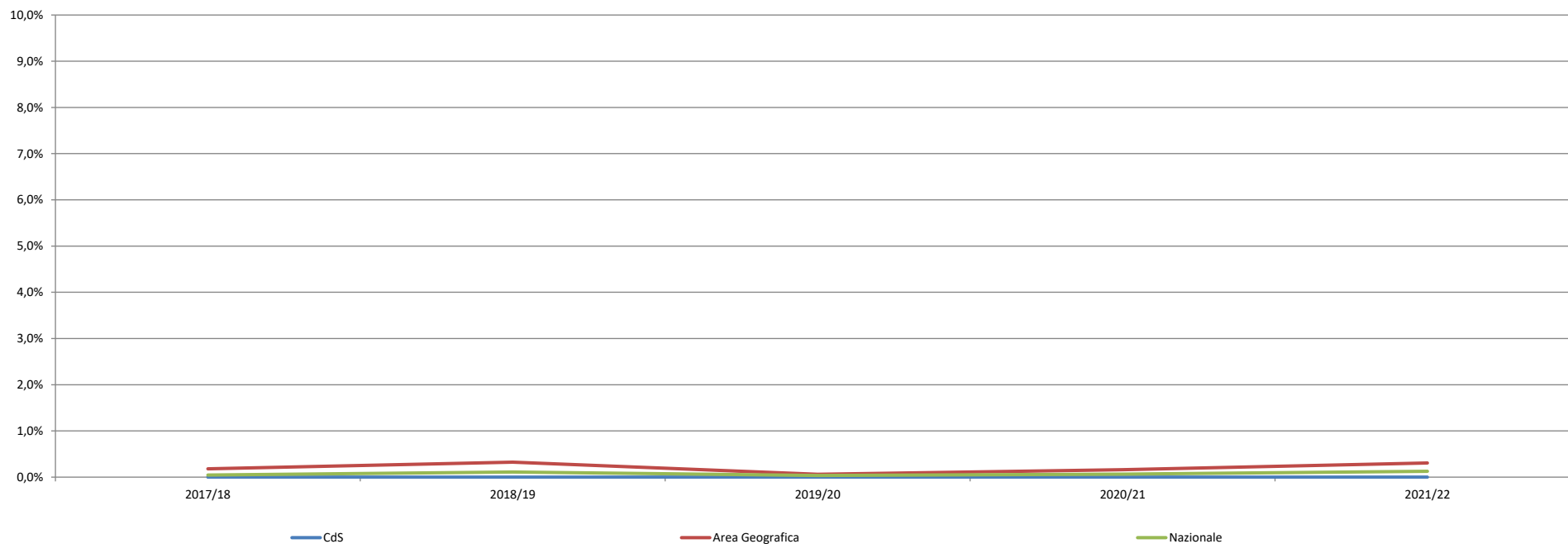

IC11

Percentuale di laureati entro la durata normale del corso che hanno acquisito almeno 12 CFU all'estero

Coorte	CdS							Area Geografica Classe di Laurea							Nazionale Classe di Laurea							
	2017/18	2018/19	2019/20	2020/21	2021/22	2022/23	media ultimi 3 anni	2017/18	2018/19	2019/20	2020/21	2021/22	2022/23	media ultimi 3 anni	2017/18	2018/19	2019/20	2020/21	2021/22	2022/23	media ultimi 3 anni	
Laureati regolari AS X che hanno acquisito almeno 12 CFU all'estero	0	0	0	0	0	0	0	0	0	0	0	0	0	0	0	0	0	0	0	0	0	0
Laureati regolari AS X	8	6	8	6	9	5	7	11	10	12	9	10	11	10	11	9	9	8	9	9	9	9
Indicatore	0,0%	0,0%	0,0%	0,0%	0,0%	0,0%	0,0%	1,2%	1,6%	2,1%	1,9%	0,8%	2,1%	1,6%	0,3%	0,3%	0,7%	0,6%	0,3%	0,7%	0,5%	

iC11: Percentuale di laureati entro la durata normale del corso che hanno acquisito almeno 12 CFU all'estero

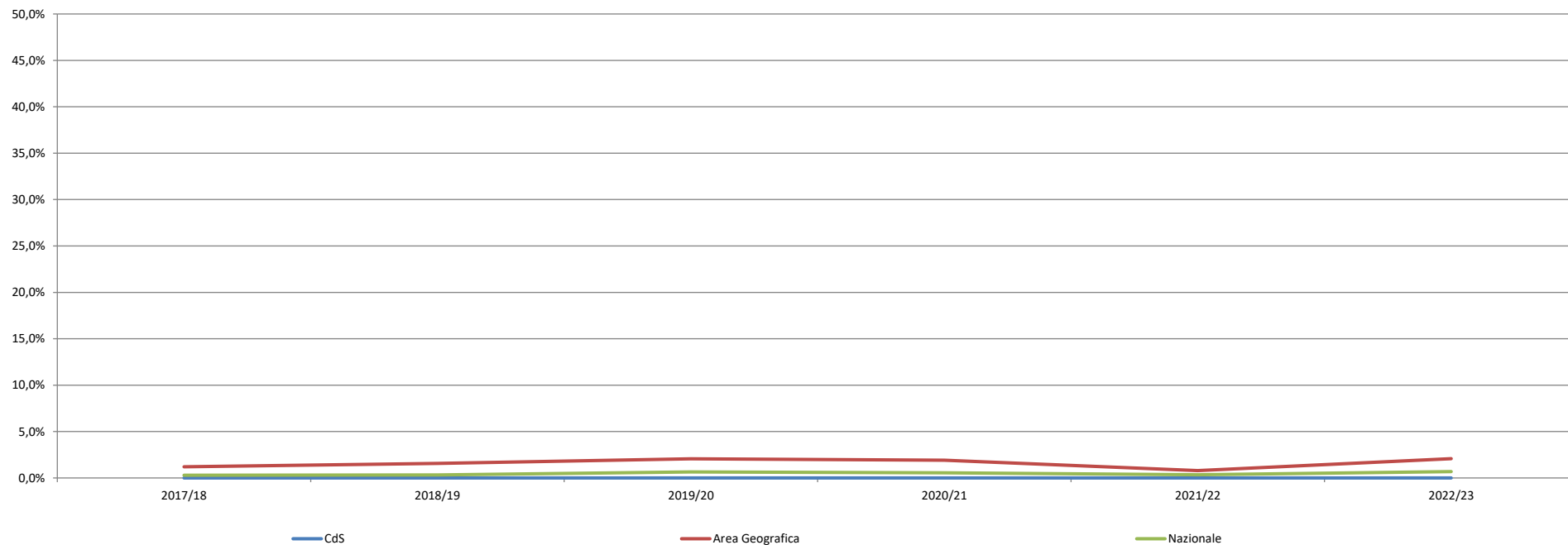

IC02

Percentuale di laureati entro la durata normale del corso

Coorte	CdS							Area Geografica Classe di Laurea							Nazionale Classe di Laurea						
	2017/18	2018/19	2019/20	2020/21	2021/22	2022/23	media ultimi 3 anni	2017/18	2018/19	2019/20	2020/21	2021/22	2022/23	media ultimi 3 anni	2017/18	2018/19	2019/20	2020/21	2021/22	2022/23	media ultimi 3 anni
Laureati Regolari AS X	8	6	8	6	9	5	7	11	10	12	9	10	11	10	11	9	9	8	9	9	9
Laureati Totali AS X	11	8	11	10	11	11	11	15	13	15	12	14	15	14	15	13	13	12	13	12	12
Indicatore	72,7%	75,0%	72,7%	60,0%	81,8%	45,5%	62,5%	75,0%	77,2%	77,5%	76,5%	72,2%	77,6%	75,4%	69,5%	70,4%	71,0%	69,6%	70,1%	71,8%	70,5%

iC02: Percentuale di laureati entro la durata normale del corso

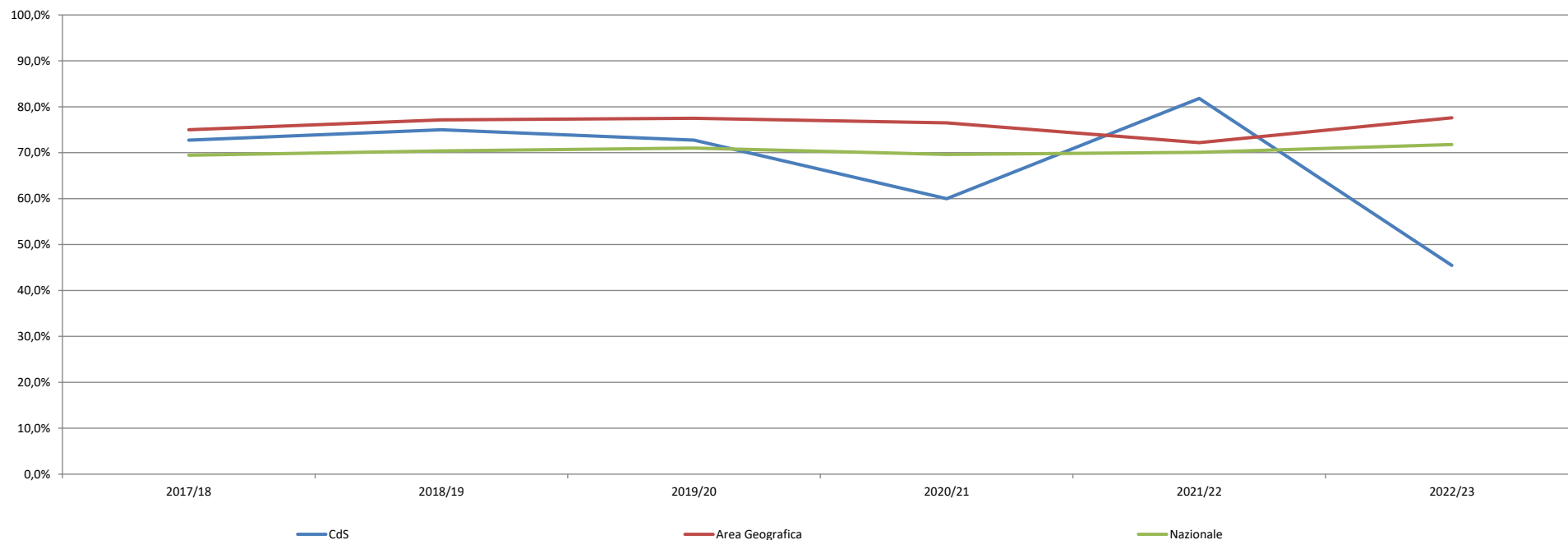

IC17

Percentuale di immatricolati che si laureano entro un anno oltre la durata normale del corso nello stesso corso di studio

Coorte	CdS							Area Geografica Classe di Laurea							Nazionale Classe di Laurea						
	2017/18	2018/19	2019/20	2020/21	2021/22	2022/23	media ultimi 3 anni	2017/18	2018/19	2019/20	2020/21	2021/22	2022/23	media ultimi 3 anni	2017/18	2018/19	2019/20	2020/21	2021/22	2022/23	media ultimi 3 anni
Immatricolati SU AA (X-N/X+1-N) laureati entro il 30/04/X+2	5	5	8	5	7	-	7	9	9	10	8	8	-	9	8	7	8	7	7	-	7
Immatricolati SU	5	7	12	6	8	-	9	11	12	12	11	11	-	11	11	10	10	9	10	-	10
Indicatore	100,0%	71,4%	66,7%	83,3%	87,5%	-	76,9%	78,5%	75,9%	78,1%	74,9%	75,5%	-	76,3%	74,8%	73,4%	74,0%	71,2%	70,8%	-	72,1%

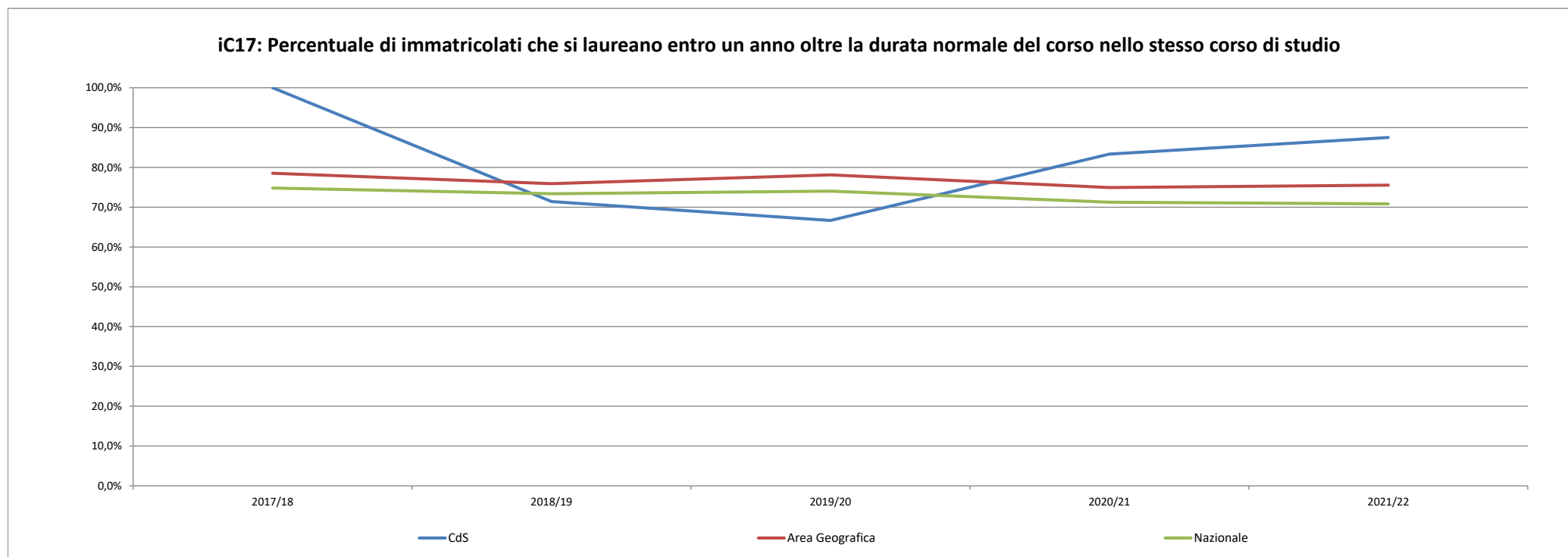

IC22

Percentuale di immatricolati che si laureano nel CdS entro la durata normale del corso

Coorte	CdS							Area Geografica Classe di Laurea							Nazionale Classe di Laurea						
	2017/18	2018/19	2019/20	2020/21	2021/22	2022/23	media ultimi 3 anni	2017/18	2018/19	2019/20	2020/21	2021/22	2022/23	media ultimi 3 anni	2017/18	2018/19	2019/20	2020/21	2021/22	2022/23	media ultimi 3 anni
Immatricolati SU AA (X-N/X+1-N) laureati entro il 30/04/X+2	5	8	5	6	3	-	5	8	9	8	8	8	-	8	7	7	6	7	7	-	6
Immatricolati SU	7	12	6	8	5	-	6	12	12	11	11	12	-	11	10	10	9	10	10	-	10
Indicatore	71,4%	66,7%	83,3%	75,0%	60,0%	-	73,7%	72,2%	74,4%	71,0%	74,2%	71,5%	-	72,2%	68,4%	69,8%	66,7%	67,1%	62,7%	-	65,4%

iC22: Percentuale di immatricolati che si laureano nel CdS entro la durata normale del corso

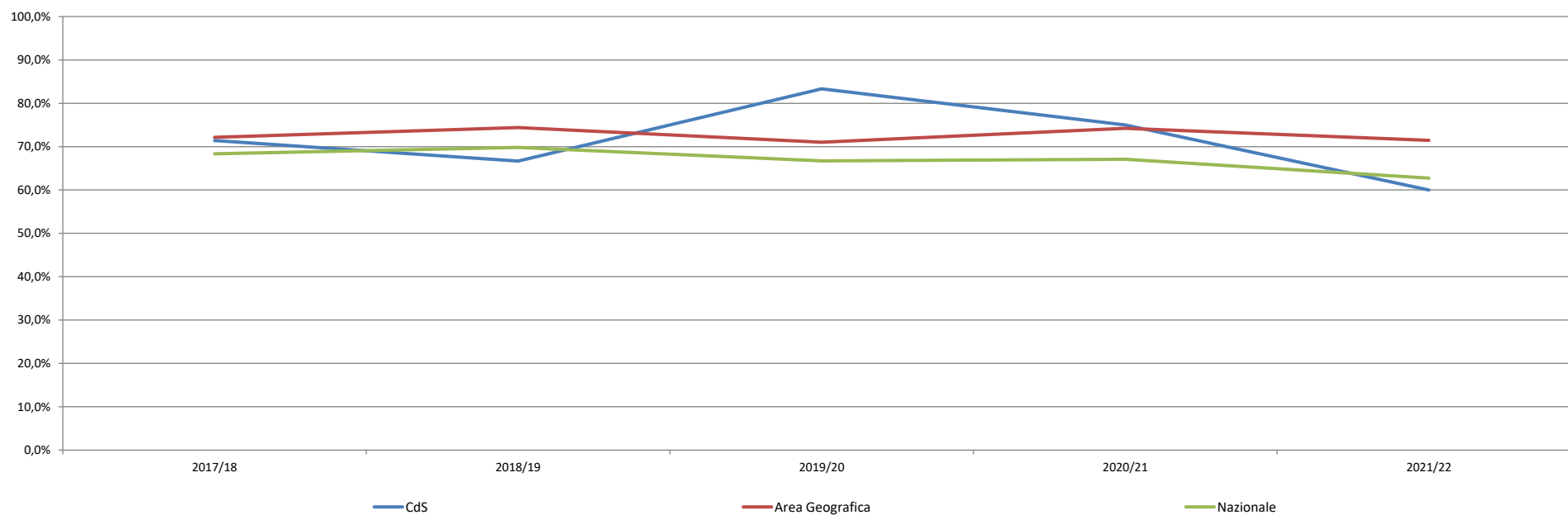

IC19

Percentuale ore di docenza erogata da docenti assunti a tempo indeterminato sul totale delle ore di docenza erogata

Coorte	CdS							Area Geografica Classe di Laurea							Nazionale Classe di Laurea						
	2017/18	2018/19	2019/20	2020/21	2021/22	2022/23	media ultimi 3 anni	2017/18	2018/19	2019/20	2020/21	2021/22	2022/23	media ultimi 3 anni	2017/18	2018/19	2019/20	2020/21	2021/22	2022/23	media ultimi 3 anni
Ore di docenza erogate da docenti assunti a tempo indeterminato AA X/X+1	616	616	568	582	576	604	587	636,2222	584,2826	545,3043	548,587	533,0652	555,4565	546	637,2009	616,8311	602,3422	596,44	583,5556	597,0889	592
Ore di docenza erogate totali AA X/X+1	868	884	836	892	904	874	890	1578,756	1427,522	1439,783	1493,043	1625,065	1638,413	1586	1392,361	1329,884	1333,489	1359,032	1407,679	1430,44	1399
Indicatore	71,0%	69,7%	67,9%	65,2%	63,7%	69,1%	66,0%	40,3%	40,9%	37,9%	36,7%	32,8%	33,9%	34,4%	45,8%	46,4%	45,2%	43,9%	41,5%	41,7%	42,3%

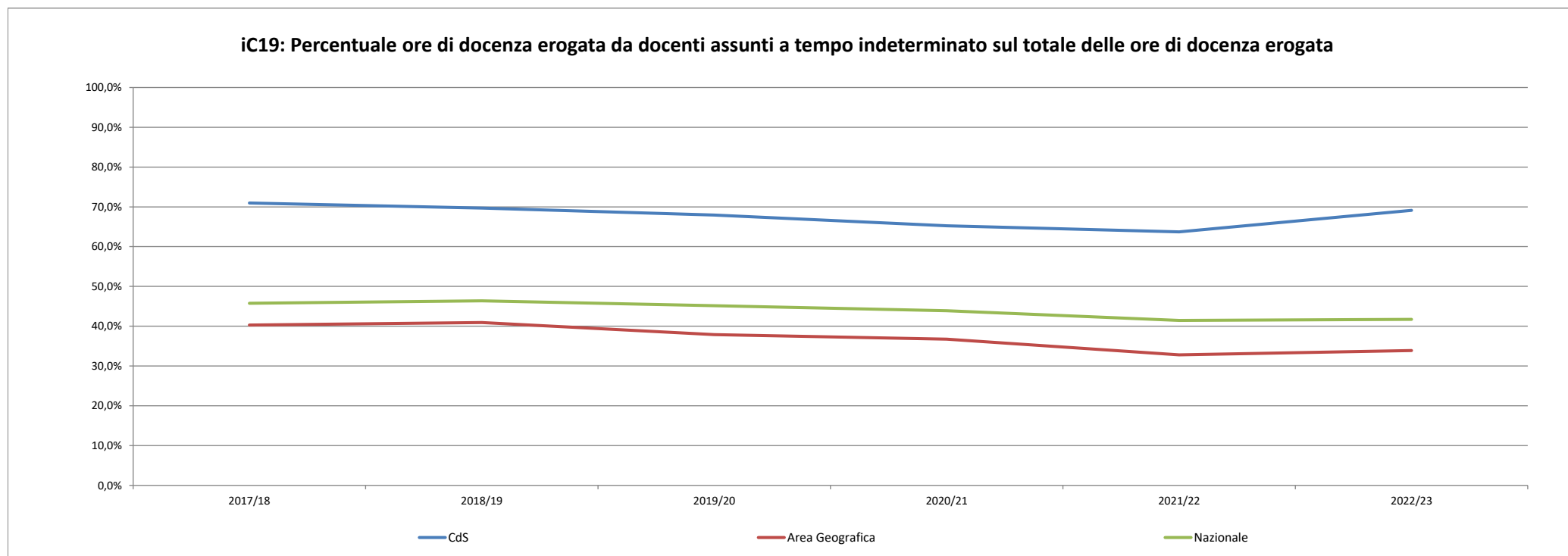

IC05

Rapporto studenti regolari/docenti (professori a tempo indeterminato, ricercatori a tempo indeterminato, ricercatori di tipo a e tipo b)

Coorte	CdS							Area Geografica Classe di Laurea							Nazionale Classe di Laurea						
	2017/18	2018/19	2019/20	2020/21	2021/22	2022/23	media ultimi 3 anni	2017/18	2018/19	2019/20	2020/21	2021/22	2022/23	media ultimi 3 anni	2017/18	2018/19	2019/20	2020/21	2021/22	2022/23	media ultimi 3 anni
Iscritti Regolari(*) AA X/X+1	31	34	33	32	35	44	37	60	59	59	63	68	74	68	50	50	50	52	59	66	59
Numero PO+PA+RU+RTD (AeB) al 31/12/XX	32,0	34,0	30,0	33,0	33,0	32,0	32,7	25,5	25,0	23,8	25,9	26,1	28,9	27,0	27,1	27,3	27,2	28,4	28,3	30,4	29,1
Indicatore	1,0	1,0	1,1	1,0	1,1	1,4	1,1	2,3	2,3	2,5	2,4	2,6	2,6	2,5	1,9	1,8	1,8	1,8	2,1	2,2	2,0

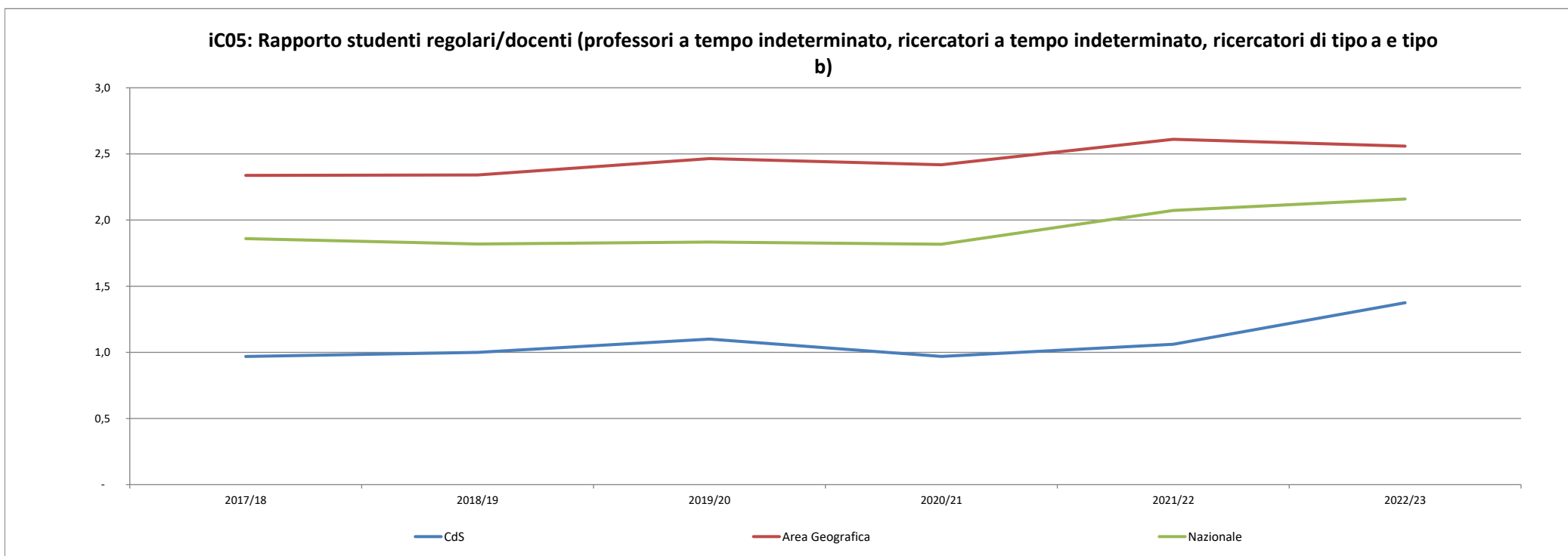

IC27

Rapporto studenti iscritti/docenti complessivo (pesato per le ore di docenza)

Coorte	CdS							Area Geografica Classe di Laurea							Nazionale Classe di Laurea						
	2017/18	2018/19	2019/20	2020/21	2021/22	2022/23	media ultimi 3 anni	2017/18	2018/19	2019/20	2020/21	2021/22	2022/23	media ultimi 3 anni	2017/18	2018/19	2019/20	2020/21	2021/22	2022/23	media ultimi 3 anni
Iscritti al CdS AA X/X+1	34	39	40	40	46	50	45	67	65	66	70	76	82	76	61	59	59	61	69	77	69
Sommatoria (ore didattica erogate per docente / 120 ore)	7,2	7,4	7,0	7,4	7,5	7,3	7,4	12,8	11,7	11,5	12,3	12,5	12,9	12,6	10,3	10,0	9,9	10,3	10,4	10,7	10,5
Indicatore	4,7	5,3	5,7	5,4	6,1	6,9	6,1	5,2	5,6	5,7	5,7	6,1	6,4	6,0	5,9	6,0	6,0	5,9	6,7	7,2	6,6

